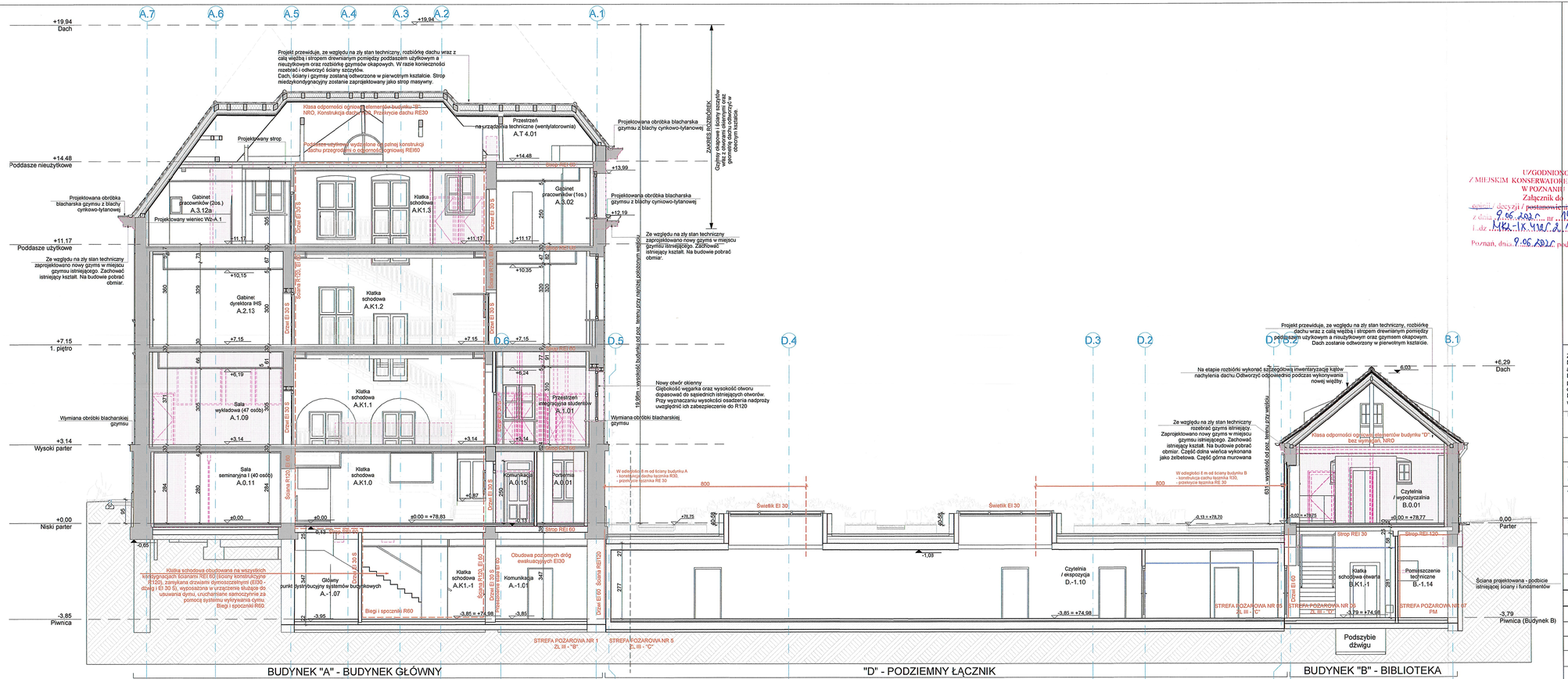

UZGODNIONO 04
Z MIEJSKIM KONSERWATOREM ZABYTKÓW
W POZNANIU
Załącznik do
opinii / decyzji / postanowienia / pozwolenia
z dnia 9.06.2020 r. nr MK/KAW/
i dz. MKA-IX.4140.2.107.2020
Poznań, dnia 9.06.2020 podpis

LEGENDA:

- Ściany istniejące
- Zamurowania
- Ściany projektowane żelbetowe
- Ściany projektowane murowane
- Ocieplenie
- Ściany projektowane gipsowo - kartonowe
- Ściany i obiekty istniejące przeznaczone co rozbiórki

ZASTRZEŻENIA PRAWNE
Niniejsze opracowanie stanowi dzieło autorskie i podlega ochronie zgodnie z Ustawą z dnia 04.02.1994 r. o Prawie autorskim i prawach pokrewnych (DZ.U. 1994 nr 24 poz. 83).
Biuro projektowe nie odpowiada za wykorzystanie nieostatecznych i niepełnych wersji projektu. Wszystkie rysunki powinny być rozpatrywane razem z odpowiednimi opracowaniami branżowymi. Jako całość projektu należy rozumieć opracowania projektowe w formie rysunkowej i dokumentację opisową.
Nieistotne odstąpienie od zatwierdzonego projektu budowlanego lub innych warunków pozwolenia na budowę nie wymaga uzyskania decyzji o zmianie pozwolenia na budowę /zgodnie z art. 36a, ust. 5 prawa budowlanego/

Inwestycja
Budowa siedziby Instytutu Historii Sztuki i Wydziału Nauk o Sztuce Uniwersytetu im. Adama Mickiewicza

Nazwa obiektu budowlanego
Budynek szkolnictwa wyższego

Zamawiający
Uniwersytet im. Adama Mickiewicza w Poznaniu, ul. H. Wieniawskiego 1, 61-712 Poznań

Branża
Architektura

Adres budowy
ul. Wieniawskiego 3, 61-712 Poznań

Numer rysunku
PB_AR_12

Stadium
Projekt budowlany

Skala
1:100

Tytuł rysunku
Przekrój A-A - budynek A, budynek B i podziemny łącznik D

Data sporządzenia rysunku
14.10.2024r.

Data sprawdzenia rysunku
14.10.2024r.

Projektant
mgr inż. arch. Grzegorz Sadowski 78/86/Pw

Opracowujący
mgr inż. arch. Renata Jankowska -
mgr inż. arch. Anna Janecka-Gleń -
mgr inż. arch. Magdalena Biegniewska -
mgr inż. arch. Dominik Kubina-Schneider -

Sprawdzający
mgr inż. arch. Lidia Łukaszewska 7131/119/P/2001

SPA BIURO PROJEKTÓW
SPÓŁKA Z OGRANICZONĄ ODPOWIEDZIALNOŚCIĄ
SPÓŁKA KOMANDYTOWA
ul. Podlaska 13, 60-623 Poznań
telefon 048 61 8484190
e-mail: spa@spa-sadowski.pl

Strona